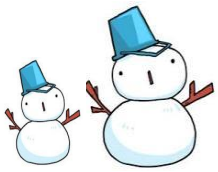

なかよし

令和５年度１２月号
名古屋市立平田小学校
１年　学年だより

早いもので２学期も残りわずかとなります。小学校入学という新しい環境の中で、学校生活に慣れることに一生懸命だった１学期と違い、２学期は様々な学習や行事を通して一人一人が持ち味を発揮し始め、交友関係も広がり、子どもたちがたくましく成長できたと感じています。良い年を迎えることができるよう、残りの日々を過ごしていきたいと思います。

学　習　予　定

国語
- 天にのぼったおけやさん
- かたかな
- かん字のひろば②
- かん字のよみかた
- こころぽかぽか　手がみをかこう
- スイミー
- 「おはなしどうぶつえん」をつくって、本をしょうかいしよう

算数
- ０のたしざんとひきざん
- ものとひとのかず
- もののいち
- ふくしゅう

生活
- ふゆとあそぼう

音楽
- ねこのなきごえであそぼう

図工
- でこぼこはっけん！ ―こすりだして―
- かざってなにいれよう

体育
- なわとびと川とび・ゴムとび

道徳
- あいてにしんせつに
- がんばってはたらく
- かぞくのために

12 月 の 集 金

給食費	４，４００円
	２５０円
合計	４，６５０円

（振込手数料を含めて　４，６６０円）

※　口座引落日は、１２月１日（金）です。残高の確認をよろしくお願いいたします。

《図工のお知らせ》

１２月初めに、図工「かざってなにいれよう」では、大切に使いたいと思える入れ物をつくります。そのため、**丈夫な箱**（なるべく蓋がある箱）と仕切りに使える小さな容器を図工の教科書４０、４１ページを参考にしながら、ご用意ください。また、学校へ持たせていただく日は、連絡帳でお知らせします。

《なごやっこ漢字検定のお知らせ》

１２月５日（火）に漢字検定を行います。過去の問題については、名古屋市教育センターのホームページ「くすのきネットなごや」で閲覧することができます。励ましのお声掛けをお願いいたします。

個人懇談のお願い

１２月１１日（月）から１５日（金）まで、個人懇談の週となります。お一人１０分程度の短い時間ですが、有意義な時間にしたいと思いますので、ご予定をよろしくお願いいたします。また、懇談後、図工「はこでつくったよ」の作品のお持ち帰りをお願いいたします。作品を入れる袋をご持参ください。

GOGO２年生

２年 学年だより
１２月号
名古屋市立平田小学校

２学期が始まったのがついこの間のことのように感じますが、早いもので今年もいよいよ最後の月を迎えることになりました。２学期に様々なことを経験し、子どもたちは一回り大きく成長したように感じます。学んだことを、これからの生活の中に生かせるよう、一日一日を大切に、２学期のまとめをしっかりしていきます。

学習予定

【国語】
なごやっ子漢字検定
わかりやすくせつめいするための、くふうをたしかめよう

【算数】
図をつかって考えよう（３）
わくわく算数
ふくしゅう

【生活】
つくる　楽しさ　はっけん

【音楽】
おまつりの音楽をつくろう

【図工】
わっかから　へんしん

【体育】
なわとびとキックベースボ

【道徳】
つながるいのち
みんなのために
かぞくの一人として

１２月の集金

給食費	４，４００円
PTA 会費（１２月分）	２５０円
合計	４，６５０円

（振り込み手数料を含めて４，６６０円）

※　引き落とし日は 12 月１日（金）です。残高確認をよろしくお願いいたします。

【なごやっ子漢字検定について】

１２月５日（火）～８日（金）に、なごやっ子漢字検定を行います。

教科書や漢字ドリルを使って自主的に学習し、力を高めることができるよう、ご家庭でも励ましの声掛けをお願いいたします。

過去の問題について、名古屋市教育センターのホームページ「くすのきネットなごや」で閲覧できます。

個人懇談について

１２月１１日（月）～１５日（金）の期間に個人懇談を行います。短い時間ですが、学校や家庭でのお子様の様子を話題にして、これからの指導に生かしていけるようにしたいです。

よろしくお願いいたします。

お願い＆お知らせ

冬休みの課題について

① 「ふゆのせいかつ」にていねいに取り組む。色塗りが必要なところはきちんと色を塗る。
・書き初め　　P.7「花ひらく」・・・・・・・２枚のうち清書１枚提出。
・工作　　P.１２「ぽんぽんつづけ！」

② 「漢字ドリル」、「計算ドリル」などを使い、漢字・計算・九九の練習。

③ 大掃除の手伝い、自分の身の回りの整理整頓やお正月を迎える準備など家庭内の仕事に取り組ませてください。

※　道具箱の中身の点検・補充及び記名をお願いいたします。

たいよう

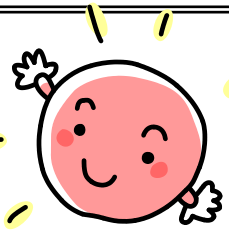

３年　　12月号

学年だより

名古屋市立平田小学校

２学期の締めくくりを！

先日の音読発表会では、お忙しい中ご参観いただき、ありがとうございました。練習を重ねるごとに目の輝きが増し、頼もしい姿が見られ、成長を感じることができました。

いよいよ師走を迎えます。２学期の締めくくりとして、学習面でもおさらいをしっかり行っていきたいと思います。

学習予定

【国語】
登場人物の気持ちを想像しながら読もう
【社会】
くらしを守る
【算数】
分数
【理科】
電気の通り道
【音楽】
チャチャチャのリズムで遊ぼう
【図工】
クリスタルアニマル
【体育】
ポートボール
【総合】
一緒に表現しよう
【道徳】
美しい自然
昔からつたわる物
他の国の人となかよくなるために
【外国語】
This is for you.

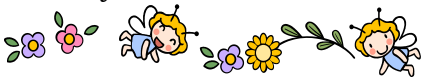

１２月の集金

給食費	４，４００円
ＰＴＡ会費	２５０円
計	４，６５０円

（振込手数料を含めて４，６６０円）

☆　１２月１日（金）に引き落とされますので、ご準備をお願いいたします。

個人懇談について

１２月１１日(月)～１５日(金)に個人懇談を行います。短時間ですが、学校や家庭でのお子さんの様子を話題にして、これからの指導に生かしていきたいと考えています。よろしくお願いいたします。

なごやっ子漢字検定

１２月５日(火)に、なごやっ子漢字検定を行います。今までに学習した漢字が出題範囲です。教科書や日頃の繰り返し学習用の漢字ドリルを使って自主的に学習してほしいと思います。過去の問題は、名古屋市教育センターのホームページ「くすのきネットなごや」で閲覧することができます。

お知らせ

１２月７日（木）に愛知県警察本部に社会科見学に行きます。交通管制センターや通信指令室を見学させてもらい、事件や事故からくらしを守る警察官の仕事について学習をしてきます。当日は、学校に帰ってきた後、行事食を食べます。

【行事食】
クロワッサン　・　ポリポリフィッシュいもけんぴ　・　いちごゼリー　・
牛　乳
※足りない場合は、追加でおにぎりを持参してください。

長なわ大会にむけて

１２月６日（水）の長なわ大会に向けて、運動集会で練習をしています。学級でも、みんなでたくさん跳ぶことができるように練習しています。

ひまわり

４年　学年だより

令和５年度　１２月号
名古屋市立平田小学校

２学期もまとめの時期です！

　早いもので、もう年の瀬です。先日行われた音読発表会に、ご多用の中、お越しいただきありがとうございました。
　いよいよ２学期のまとめの時期になります。これまでに学習してきたことをしっかりと復習して、学習の力が定着するようにしていきたいと思います。
　１２月は慌ただしく過ぎていきますが、落ち着いて生活し、しっかりと学期のまとめに取組めるよう支援していきたいと思います。

学習予定

国語：大事な言葉や文に気をつけて要約しよう
　　調べたことを分かりやすく書こう
社会：きょう土の伝統・文化と先人たち
算数：小数のかけ算やわり算
　　わくわく算数ひろば
理科：ものの温度と体積
　　星や月［３］冬の星
音楽：音階をもとにして音楽をつくろう
図工：コロコロコロガーレ
　　ーコロコロワールドー

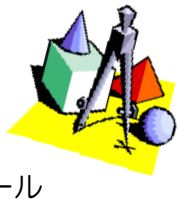

体育：ハンドベースボール
総合：一緒に表現しよう
外国語：What do you want?
道徳：地いきを大切に
　　世界の人々に親しむ
　　目標に向かって

給食費	４，４００円
PTA 会費	２５０円
	４，６５０円
（振込手数料を含めて	４，６６０円）

１２月１日（金）が引落日となります。
残高のご確認をお願いいたします。

【名古屋市科学館見学について】

　１２月１９日（火）に、名古屋市科学館の見学に出掛けます。通常通りに分団で登校し、給食は行事食を予定しています。詳しくは、１２月上旬頃配付する見学のしおりでご確認ください。なお、交通費、見学費等は公費ですので、個人負担はありません。

12月 飛躍

5年　学年だより

令和５年度１２月号
名古屋市立平田小学校

2学期のまとめをしよう！

いよいよ１年の締めくくりの月、１２月を迎えました。２学期の学習や生活のまとめをするとともに、１年を振り返って、新しい年に向かってのめあてがもてるように励ましていきたいと思います。また、冬は空気が乾燥しているため、体調を崩しやすくなります。学校でも、手洗いを励行しています。ご家庭でも、声掛けをよろしくお願いいたします。

学習予定

国語：表現の効果を考えながら、
　　登場人物の関わりをとらえて読もう
　　なごやっ子漢字検定
社会：情報化した社会と産業の発展
算数：割合
　　表を使って考えよう（１）
　　わくわく算数ひろば　復習
理科：ふりこの動き
音楽：いろいろな声で音楽をつくろう
図工：伝え合いたい思い
　　伝え合いたい思い

家庭：物を生かして住みやすく
　　気持ちがつながる家族の時間
体育：けがの防止
　　なわとびと持久走
外国語：Check Your Steps2
道徳：家族のために
　　伝統や文化を知る
　　他国の人々を理解して
総合：環境問題について調べよう
　　～SDGｓ編～

１２月の集金

給食費	３，６０８円
ＰＴＡ会費（１２月分）	２５０円
合　計	３，８５８円
振り込み手数料１０円を含めて	
	３，８６８円

１日（金）に引き落としとなります。
残高のご確認をお願いいたします。

《１２月分の給食費について》
１２月分の給食費は、１１／７～１１／９の学級閉鎖による給食カット３日分が減額されています。（２６４円の３日分で７９２円減額されています。）ご承知おきください。
よろしくお願いいたします。

お知らせとお願い

＜個人懇談について＞

１２月１１日（月）から１５日（金）は、個人懇談会があります。１０分間という短い時間ではありますが、お子さんの学校での様子をお伝えしたり、ご家庭での様子をお聞きしたりしたいと思います。また、６年生に向けて、心構え等もお話しできたらと思います。

よろしくお願いいたします。

＜なごやっ子漢字検定　１２月８日（金）＞

２学期末までの漢字が範囲になります。目標をもって学習し、日頃の学習の成果を確かめることができる内容になっています。

学習プリントは用意しませんので、教科書や日頃の繰り返し学習用の漢字ドリルを使って自主的に学習し、力を高めることができるよう、ご家庭でも励ましの声掛けをお願いいたします。

なお、過去の問題については、名古屋市教育センターのホームページ「くすのきネットなごや」で閲覧することができます。良い結果が得られるように、日頃からの学習を大切に取り組んでほしいと思います。

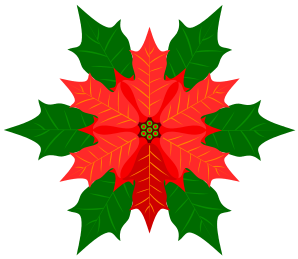

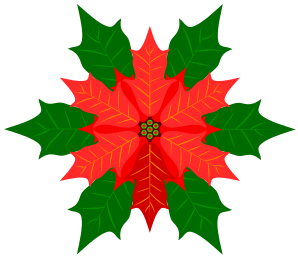

ニッコニコニコ

令和５年度　６年　１２月号

学年だより

名古屋市立平田小学校

先日は、音読発表会にお越しいただき、ありがとうございました。子どもたちは、自分のもてる表現力を精一杯発揮することができました。これからも、自分の思いを上手に表し、豊かな生活をしてほしいと思います。

さて、２学期も残すところ、約１か月になりました。新しい年を気持ちよく迎えるために、今ある力をさらに高めてほしいと思います。

子どもたちが、穏やかに、笑顔で過ごすことができるように、これからも支援していきます。

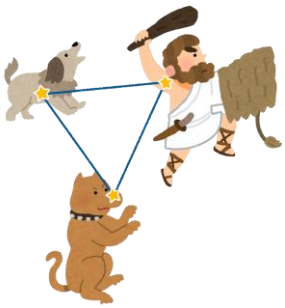

学習内容

国語：登場人物の変化を読み、
　　自分の考えをまとめよう
　　書評を書いて話し合おう
　　敬意を表す言い方
社会：世界に歩み出した日本
　　長く続いた戦争と人々のくらし
算数：比例と反比例
　　表を使って考えよう（２）
　　わくわく算数ひろば
理科：てこのはたらき
音楽：ジャズとクラシック
　　音楽との出合い
図工：くるくるクランク
　　未来のわたし
家庭：冬を明るく暖かく
体育：とび箱運動
　　なわとびと持久走
総合：卒業文集を書こう
道徳：つながる命
　　感謝の心を伝えるために
　　他国の人々と支え合いながら
外国語：Let’s think about our food.
　　(Unit6)

集金のお知らせ

給食費	４，４００円
PTA 会費	２５０円
合　計	４，６５０円
引き落とし手数料を含めて	４，６６０円

１日（金）に引き落としさせていただきます。残高をご確認ください。

卒業アルバム・文集

先日、購入をお伺いしましたが、今年度も卒業アルバム・文集の撮影や作成を始めています。

アルバム写真は個人や学級を始め、運動会や修学旅行など、子どもたちのすてきな学校生活の様子が掲載されます。

文集は、小学校生活の思い出や将来のことなど、一人一人の思いが表れるように、よく考えて書いていきます。子どもたちが成長し、読み返した時に「小学校はこうして過ごしていたんだな」と笑顔で読める文章になるよう指導していきます。子どもたちが、保護者の皆様にご助言を求めた時には、支えていただけたらうれしく思います。

12月 えがお

つくし・みどり
学年だより

12月号　令和5年11月22日(水)

今年も残すところ１か月となりました。先日はお忙しい中、たくさんの保護者の方に音読発表会を参観していただき、ありがとうございました。これまでの学芸会とは形を変えた新しい取り組みでしたが、いかがだったでしょうか？子どもたちは、あっというまに自分のせりふを覚え、話す速さやタイミング、抑揚などを工夫して一生懸命練習してきました。当日は、練習の成果を発揮し、堂々とした姿を見せてくれたと思います。

長なわ大会に向けた練習も頑張っています。引き続き、子どもたちが２学期を元気に締めくくることができるよう、ご協力をお願いいたします。

12月の学習予定

国語…　個別学習（個々の課題に取り組みます）
　　きもちを伝える言葉、おはなし会
算数…　個別学習（個々の課題に取り組みます）
　　数と計算、三角形と四角形、長さ
音楽…　季節の歌、リズムあそび
図工…　きらめき展に向けて、クリスマスの飾り
体育…　ころがしドッジボール、長なわ跳び
総合…　タブレット、スケジュールカレンダー
生単…　お楽しみ会をしよう、お誕生日会をしよう
外国語…道案内をする言葉
道徳…　がんばるきもち

お楽しみ会について

【日時】１２月２１日(木)３限
【場所】特活室
１年３組の子を招待して、お楽しみ会を行います。感染予防に留意しつつ、みんなで歌を歌ったり、ゲームをしたりして楽しく過ごします。

１２月集金のお知らせ

給食費	４，４００円
ＰＴＡ会費	２５０円
合計	４，６５０円

（手数料を含めて・・・４，６６０円）

※　銀行引落日は１日(金)です。残高の確認をお願いいたします。

お　願　い

３学期に入ったら、短なわとびの練習を始めます。短なわの準備をお願いいたします。